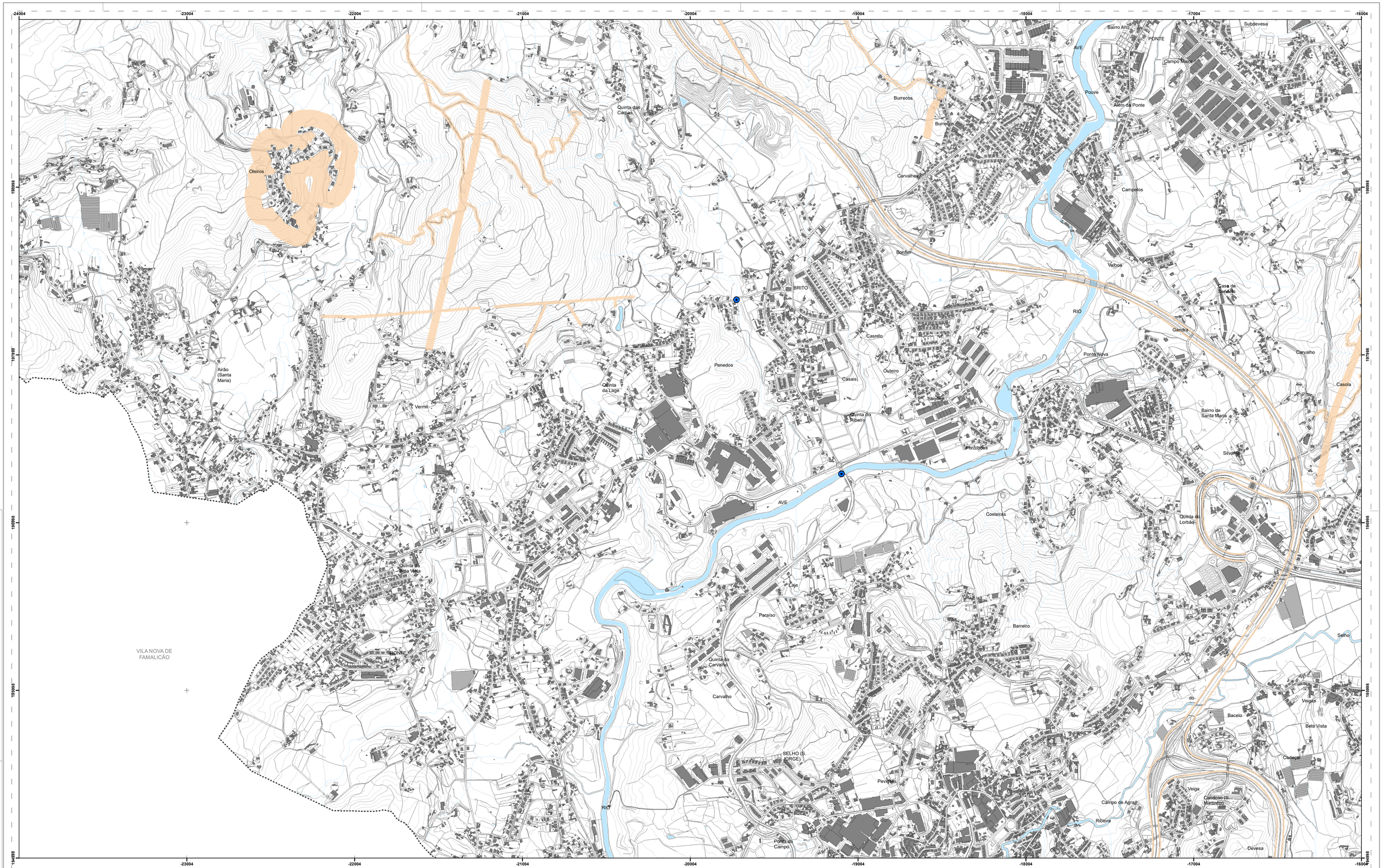

LEGENDA

BASE CARTOGRÁFICA

- Limite administrativo do concelho de Guimarães - CAOP 2025
- Limite administrativo dos concelhos envolventes - CAOP 2025
- Base planimétrica
- Vias
- Edifícios
- Outras construções
- Curvas de nível mestra
- Curvas de nível secundária
- Linhas e cursos de água

REDES DE DEFESA (SGIFR)

- Rede de Pontos de Água
- Rede Secundária de Faixas de Gestão de Combustível

IDENTIFICAÇÃO DA CARTOGRAFIA DE REFERÊNCIA
Entidade Proprietária: Câmara Municipal de Guimarães
Entidade Produtora: Municipia, S.A.
Data e Número de Homologação: 06-08-2019, n.º 482
Entidade Responsável pela Homologação: Direção Geral do Território (DGT)
Série Cartográfica Nacional: 1:10 000
Sistema de Referência e Datum: PT-TM06/ETRS89
Projeção Cartográfica: Transversa de Mercator
Exatidão Posicional Planimétrica: e.m.q. ≤ 1,50 m
Exatidão Posicional Altimétrica: e.m.q. ≤ 1,70 m
Exatidão Temática: 95%
Precisão Posicional Nominal da Saída Gráfica: 2,42

	057-4	
070-2	070-1	071-2
070-3	070-4	071-3	071-4
084-1	084-2	085-1	085-2
	084-4	085-3	085-4
	098-2	099-1	

1:10 000

N

0 20 km

Sistema de Referência e Datum: PT-TM06/ETRS89
Projeção Cartográfica: Transversa de Mercator

MUNICÍPIO DE GUIMARÃES

GUIMARÃES PLANO DIRETOR MUNICIPAL

2ª Revisão do Plano Diretor Municipal

PLANTA DE CONDICIONANTES

Anexo II
Redes de Defesa do SGIFR

VOL. I

DESENHO	FOLHA
P - 3.3	084-2

SETEMBRO DE 2026