

LEGENDA

- BASE CARTOGRÁFICA**
- Limite administrativo do concelho de Guimarães - CAOP 2024
 - Limite administrativo dos concelhos envolventes - CAOP 2024
 - Base planimétrica
 - Vias
 - Edifícios
 - Outras construções
 - Curvas de nível mestra
 - Curvas de nível secundária
 - Linhas e cursos de água

- Ocupação do Solo (2018)**
- 1.1.1.1 Tecido edificado contínuo predominantemente vertical
 - 1.1.1.2 Tecido edificado contínuo predominantemente horizontal
 - 1.1.2.1 Tecido edificado descontínuo
 - 1.1.2.2 Tecido edificado descontínuo esparsos
 - 1.1.3.1 Áreas de estacionamento e logradouros
 - 1.1.3.2 Espaços vazios sem construção
 - 1.2.1.1 Indústria
 - 1.2.2.1 Comércio
 - 1.2.3.1 Instalações agrícolas

- 1.3.2.2 Infraestruturas de tratamento de resíduos e águas residuais
- 1.4.1.1 Rede viária e espaços associados
- 1.4.1.2 Rede ferroviária e espaços associados
- 1.5.1.2 Pedreiras
- 1.5.2.1 Aterros
- 1.5.2.2 Lixeiros e Sucatas
- 1.5.3.1 Áreas em construção
- 1.6.1.2 Instalações desportivas
- 1.6.3.1 Equipamentos culturais

- 1.6.4.1 Cemitérios
- 1.6.5.1 Outros equipamentos e instalações turísticas
- 1.7.1.1 Parques e jardins
- 2.1.1.1 Culturas temporárias de sequeiro e regadio
- 2.2.1.1 Vinhas
- 2.2.2.1 Pomares
- 2.2.3.1 Olivais
- 2.3.2.1 Mosaicos culturais e parcelares complexos

- 2.3.3.1 Agricultura com espaços naturais e seminaturais
- 2.4.1.1 Agricultura protegida e viveiros
- 3.1.1.1 Pastagens melhoradas
- 5.1.1.1 Florestas de sobreiro
- 5.1.1.3 Florestas de outros carvalhos
- 5.1.1.4 Florestas de castanheiro
- 5.1.1.5 Florestas de eucalipto
- 5.1.1.6 Florestas de espécies invasoras
- 5.1.1.7 Florestas de outras folhosas

- 5.1.2.1 Florestas de pinheiro bravo
 - 5.1.2.2 Florestas de pinheiro manso
 - 5.1.2.3 Florestas de outras resinosas
 - 6.1.1.1 Matos
 - 7.1.3.1 Vegetação esparsa
 - 9.1.1.1 Cursos de água naturais
 - 9.1.2.1 Lagos e lagoas interiores artificiais
 - 9.1.2.3 Albufeiras de barragens
- SITUAÇÃO URBANÍSTICA EXISTENTE**
- Áreas de edificação dispersa existente
 - Áreas de edificação consolidada e em consolidação

IDENTIFICAÇÃO DA CARTOGRAFIA DE REFERÊNCIA
 Entidade Proprietária: Câmara Municipal de Guimarães
 Entidade Produtora: MapInfo, S.A.
 Data e Número de Homologação: 06-08-2010, n.º 482
 Entidade Responsável pelo Homologação: Direção Geral do Território (DGT)
 Sistema Cartográfico Nacional: 1110 000
 Sistema de Referência e Datum: PT-TM06/ETRS89
 Projeção Cartográfica: Transversa de Mercator
 Escala Posicional Planimétrica: e.m.p. 1:10 000
 Escala Posicional Altimétrica: e.m.a. 1:1 700 m
 Estado Topográfico: 50%
 Precisão Posicional Nominal de Saída Gráfica: 2,42

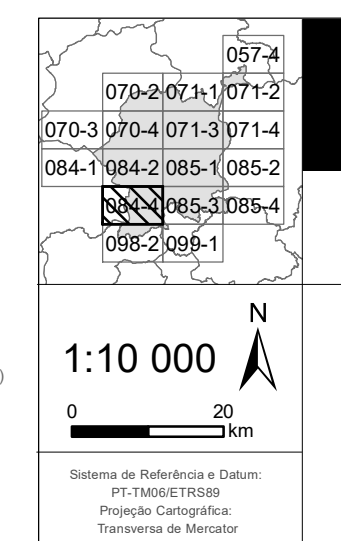

MUNICÍPIO DE GUIMARÃES

2ª Revisão do Plano Diretor Municipal

PLANTA DE SITUAÇÃO EXISTENTE

GUIMARÃES
 PLANO DIRETOR MUNICIPAL

VOL. III
 FOLHA

P-2 084-4

MAIO DE 2025