

LEGENDA

BASE CARTOGRÁFICA

- Limite administrativo do concelho de Guimarães - CAOP 2024
- Limite administrativo dos concelhos envolventes - CAOP 2024
- Base planimétrica
- Vias
- Edifícios
- Outras construções
- Curvas de nível mestra
- Curvas de nível secundária
- Linhas e cursos de água

OCUPAÇÃO DO SOLO (2018)

- 1.1.1.1 Tecido edificado contínuo predominantemente vertical
- 1.1.1.2 Tecido edificado contínuo predominantemente horizontal
- 1.1.2.1 Tecido edificado descontínuo
- 1.1.2.2 Tecido edificado descontínuo esperso
- 1.1.3.1 Áreas de estacionamento e logradouros
- 1.1.3.2 Espaços vazios sem construção
- 1.2.1.1 Indústria
- 1.2.2.1 Comércio
- 1.2.3.1 Instalações agrícolas
- 1.3.2.2 Infraestruturas de tratamento de resíduos e águas residuais
- 1.4.1.1 Rede viária e espaços associados
- 1.4.1.2 Rede ferroviária e espaços associados
- 1.5.1.2 Pedreiras
- 1.5.2.1 Aterros
- 1.5.2.2 Lixeiros e Sucatas
- 1.5.3.1 Áreas em construção
- 1.6.1.2 Instalações desportivas
- 1.6.3.1 Equipamentos culturais

- 1.6.4.1 Cemitérios
- 1.6.5.1 Outros equipamentos e instalações turísticas
- 1.7.1.1 Parques e jardins
- 2.1.1.1 Culturas temporárias de sequeiro e regadio
- 2.2.1.1 Vinhas
- 2.2.2.1 Pomares
- 2.2.3.1 Olivais
- 2.3.2.1 Mosaicos culturais e parcelares complexos

- 2.3.3.1 Agricultura com espaços naturais e seminaturais
- 2.4.1.1 Agricultura protegida e viveiros
- 3.1.1.1 Pastagens melhoradas
- 5.1.1.1 Florestas de sobreiro
- 5.1.1.3 Florestas de outros carvalhos
- 5.1.1.4 Florestas de castanheiro
- 5.1.1.5 Florestas de eucalipto
- 5.1.1.6 Florestas de espécies invasoras
- 5.1.1.7 Florestas de outras folhosas

- 5.1.2.1 Florestas de pinheiro bravo
- 5.1.2.2 Florestas de pinheiro manso
- 5.1.2.3 Florestas de outras resinosas
- 6.1.1.1 Matos
- 7.1.3.1 Vegetação esparsa
- 9.1.1.1 Cursos de água naturais
- 9.1.2.1 Lagos e lagoas interiores artificiais
- 9.1.2.3 Albufeiras de barragens

SITUAÇÃO URBANÍSTICA EXISTENTE

- Áreas de edificação dispersa existente
- Áreas de edificação consolidada e em consolidação

IDENTIFICAÇÃO DA CARTOGRAFIA DE REFERÊNCIA
 Entidade Proprietária: Câmara Municipal de Guimarães
 Entidade Produtora: Município, S.A.
 Data e Número de Homologação: 06-08-2010, n.º 482
 Entidade Responsável pela Homologação: Direção Geral do Território (DGT)
 Série Cartográfica Nacional: 1:10 000
 Sistema de Referência e Datum: PT-TM06/ETRS89
 Projeção Cartográfica: Transversa de Mercator
 Exatidão Posicional Planimétrica: e.m.q. ≤ 1,70 m
 Exatidão Topográfica: 50%
 Precisão Posicional Nominal de Saída Gráfica: 2,42

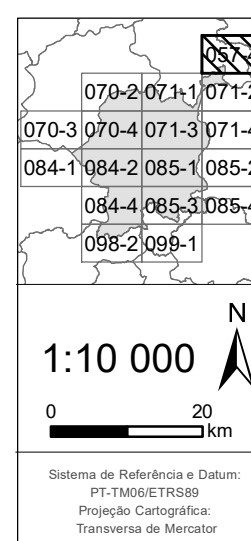

MUNICÍPIO DE GUIMARÃES

2ª Revisão do Plano Diretor Municipal

PLANTA DE SITUAÇÃO EXISTENTE



VOL. III
 FOLHA
 P - 2 057-4
 MAIO DE 2025