



- LEGENDA**
- BASE CARTOGRÁFICA**
- Limite administrativo do concelho de Guimarães - CAOP 2024
  - Limite administrativo dos concelhos envolventes - CAOP 2024
  - Base planimétrica
  - Vias
  - Edifícios
  - Outras construções
  - Curvas de nível mestra
  - Curvas de nível secundária
  - Linhas e cursos de água

- PATRIMÓNIO CLASSIFICADO**
- MN** Monumento Nacional
- MN1- Castelo de Guimarães
  - MN2- Murallas de Guimarães
  - MN3- Paço dos Duques de Bragança
  - MN4- Igreja de São Miguel do Castelo
  - MN5- Igreja de Nossa Senhora da Oliveira
  - MN6- Paços municipais de Guimarães
  - MN7- Igreja de São Domingos (lestrito)
  - MN8- Padilho de D. João I
  - MN9- Cruzeiro da Senhora da Guia
  - MN10- Capela de São Torcato
  - MN11- Ponte de Serres

- MN12- Ponte do Rio Ave
- MN13- Igreja de Serzedelo
- MN14- Igreja de São Martinho de Candoso
- MN15- Cidada de Briteros
- MN16- Cidada de Sabroso
- MN17- Lapidario das Taipas (Ara de Triunfo)
- MN18- Via Romana de Braga a Guimarães (2 necros milários, Série Capela)
- MN19- Pedra Comemorativa da Batalha do Salado
- MN20- Museu do Pombeiro
- MN21- Centro Histórico de Guimarães e Zona de Cursos
- MN22- Santuário de Santa Maria Madalena da Falperra

- IMP** Monumento de Interesse Público
- IMP1- Casa e Capela da Quinta de Conjeiras
  - IMP2- Casa e Quinta do Ribeiro
  - IMP3- Casa de Margarida, incluindo parte da Quinta
  - IMP4- Igreja Velha de Santa Maria de Corvêa
  - IMP5- Casa e Quinta da Covilhã
  - IMP6- Posto Duplo de Abastecimento de Combustíveis de Covas
  - IMP7- Casa e Quinta da Ribeira
- EM Vias de Classificação**
- EV01- Solar e Quinta de Carvalho D'Ária
  - EV02- Conjunto das Antigas Fábricas de Cortumes
- MIM** Monumento de Interesse Municipal
- MIM1- Casa Moa-Prego ou Casa dos Carvalhos

- IP** Imóvel de Interesse Público
- IP1- Estação arqueológica da Penha
  - IP2- Abside, absidiotos e sacristia do século XVIII da igreja, e claustro e edifício barroco da Ordem terceira do Convento de São Francisco
  - IP3- Rua de D. João I no seu conjunto
  - IP4- Igreja de São Domingos
  - IP5- Mosteiro de Santa Marinha da Costa
  - IP6- Igreja de São João de Carvão
  - IP7- Igreja e Oratório de Nossa Senhora da Conceição
  - IP8- Cruzeiro de granito biscaiazo ou Cruzeiro alto no lugar de Carreira tendo a cruz imagem de Cristo de bronze
  - IP9- Capela de Nossa Senhora da Conceição
  - IP10- Capela do Espírito Santo, incluindo todo o seu recheio, e o Cruzeiro que lhe fica fronteiro
  - IP11- Cruzeiro fronteiro ao adro da Igreja de São Francisco

- IP12- Paço de São Cipriano
- IP13- Igreja Velha de São Cipriano de Taboado
- IP14- Casa dos Lobos Machado
- IP15- Casa de Cameros, abrangendo o jardim a nascente e o muro que o separa do terreno
- IP16- Pedra na Rua Fugas Monó
- IP17- Edifício da Misericórdia de Guimarães (Conjunto da parte setentrional, incluindo a igreja, a sacristia e os restos de construção inicial)
- IP18- Casa do Alto e jardim anexo
- IP19- Igreja do Convento das Capuchinhas ou da Madre de Deus
- IP20- Capela de Santa Cruz
- IP21- Casa e Quinta de Motes
- IP22- Casa de Sezim, também conhecida por Casa Grande ou Paço de Sezim
- IP23- Frescos existentes no Convento de São Francisco

- IM** Imóvel de Interesse Municipal
- IM1- Casa das Rotulas
  - IM2- Casa do Propeto e seus jardins
  - IM3- Capela do Bom Despacho
- Zona Especial de Proteção**
- Zona Geral de Proteção**
- Zona non aedificandi**
- INVENTÁRIO DE BENS CULTURAIS**
- Imóvel Inventariado**
- Arquitetura Artesanal
  - Arquitetura Civil Privada
  - Arquitetura Civil Pública
  - Arquitetura Industrial
  - Arquitetura Religiosa
  - Outros

IDENTIFICAÇÃO DA CARTOGRAFIA DE REFERÊNCIA  
 Entidade Proprietária: Câmara Municipal de Guimarães  
 Entidade Produtora: Município, S.A.  
 Data e Número de Homologação: 06-08-2019, n.º 482  
 Entidade Responsável pela Homologação: Direção Geral do Território  
 Série Cartográfica Nacional: 1:10 000  
 Sistema de Referência e Datum: PT-TM06STR89  
 Projeto Cartográfico: Transversal de Mercator  
 Exatidão Posicional Planimétrica: ± m.m. ± 1,50 m  
 Exatidão Posicional Altimétrica: ± m.m. ± 1,70 m  
 Exatidão Temática: 50%  
 Precisão Posicional Nominal da Saída Gráfica: 2,42

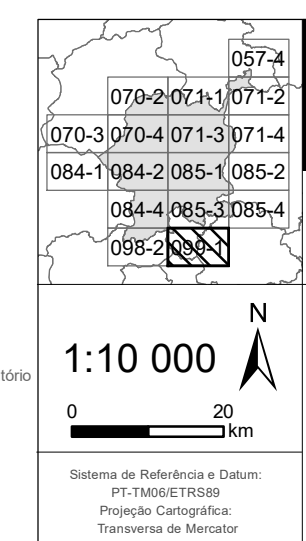

**MUNICÍPIO DE GUIMARÃES**

PLANO DIRETOR MUNICIPAL

2ª Revisão do Plano Diretor Municipal

**PLANTA DE ORDENAMENTO**

Património Arquitetónico

**VOL. I**

DESIGNO: P - 2.4 099-1

MAIO DE 2025