



- LEGENDA**
- BASE CARTOGRÁFICA**
- Limite administrativo do concelho de Guimarães - CAOP 2024
 - Limite administrativo dos concelhos envolventes - CAOP 2024
 - Base planimétrica
 - Vias
 - Edifícios
 - Outras construções
 - Curvas de nível mestra
 - Curvas de nível secundária
 - Linhas e cursos de água

- PATRIMÓNIO CLASSIFICADO**
- MN** Monumento Nacional
- MN1- Castelo de Guimarães
 - MN2- Murallas de Guimarães
 - MN3- Paço dos Duques de Bragança
 - MN4- Igreja de São Miguel do Castelo
 - MN5- Igreja de Nossa Senhora da Oliveira
 - MN6- Paços municipais de Guimarães
 - MN7- Igreja de São Domingos (lesteiro)
 - MN8- Padilho de D. João I
 - MN9- Cruzeiro da Senhora da Guia
 - MN10- Capela de São Torcato
 - MN11- Ponte de Serres

- MN12- Ponte do Rio Ave
- MN13- Igreja de Serzedelo
- MN14- Igreja de São Martinho de Candoso
- MN15- Cisterna de Briteiros
- MN16- Cisterna de Sabroso
- MN17- Lapidário dos Tappas (Ar de Trigo)
- MN18 - Via Romana de Braga a Guimarães (2 nichos miliares, Sério Capela)
- MN19- Padilho Comemorativo da Batalha do Salado
- MN20- Mosteiro do Pombeiro
- MN21- Centro Histórico de Guimarães e Zona de Coursa
- MN22- Santuário de Santa Maria Madalena da Falperra

- IMP** Monumento de Interesse Público
- IMP1- Casa e Capela da Quinta de Conjeiras
 - IMP2- Casa e Quinta do Ribeiro
 - IMP3- Casa de Margarida, incluindo parte da Quinta
 - IMP4- Igreja Velha de Santa Maria de Corvê
 - IMP5- Casa e Quinta da Covilhã
 - IMP6- Posto Duplo de Abastecimento de Combustíveis de Covas
 - IMP7- Casa e Quinta da Ribeira
- EM Vias de Classificação**
- EV1- Solar e Quinta de Carvalho D'Árca
- MI** Monumento de Interesse Municipal
- MI1- Casa Moa-Prego ou Casa dos Carvalhos

- IP** Imóvel de Interesse Público
- IP1- Estação arqueológica da Penha
 - IP2- Abside, absidões e sacristia do século XVIII da igreja, e claustro e edifício barroco da Ordem terceira do Convento de São Francisco
 - IP3- Rua de D. João I no seu conjunto
 - IP4- Igreja de São Domingos
 - IP5- Mosteiro de Santa Marinha da Costa
 - IP6- Igreja de São João de Carvão
 - IP7- Igreja e Crucetório de Nossa Senhora da Conceição
 - IP8- Cruzeiro de granito bisporado ou Cruzeiro alto no lugar de Carvão tendo a cruz uma imagem de Cristo de bronze
 - IP9- Capela de Nossa Senhora da Conceição
 - IP10- Capela do Espírito Santo, incluindo todo o seu recheio, e o Cruzeiro que lhe fica fronteiro
 - IP11- Cruzeiro fronteiro ao adro da Igreja de São Francisco

- IP12- Paço de São Cipriano
- IP13- Igreja Velha de São Cipriano de Taboadoelo
- IP14- Casa dos Lobos Machado
- IP15- Casa de Camerões, abrigo do jardim a nascente e o muro que o separa do terreno
- IP16- Predio na Rua Tijas Moniz
- IP17- Edifício da Misericórdia de Guimarães (Conjunto da parte setentrional, incluindo a igreja, a sacristia e os restos da construção inicial)
- IP18- Casa do Alto e jardim anexo
- IP19- Igreja do Convento das Capuchinhas ou da Madre de Deus
- IP20- Capela de Santa Cruz
- IP21- Casa e Quinta de Montes
- IP22- Casa de São João, também conhecida por Casa Grande ou Paço de São João
- IP23- Frescos existentes no Convento de São Francisco

- IM** Imóvel de Interesse Municipal
- IM1- Casa das Rotulas
 - IM2- Casa do Propeto e seus jardins
 - IM3- Capela do Bom Despacho
- Zona Especial de Proteção**
- Zona Geral de Proteção**
- Zona non aedificandi**
- INVENTÁRIO DE BENS CULTURAIS**
- Imóvel Inventariado**
- Arquitetura Artesanal
 - Arquitetura Civil Privada
 - Arquitetura Civil Pública - Conjunto
 - Arquitetura Civil Pública
 - Arquitetura Industrial
 - Arquitetura Religiosa
 - Outros

IDENTIFICAÇÃO DA CARTOGRAFIA DE REFERÊNCIA
 Entidade Proprietária: Câmara Municipal de Guimarães
 Entidade Produtora: Município, S.A.
 Data e Número de Homologação: 06-08-2019, n.º 482
 Entidade Responsável pela Homologação: Direção Geral do Território
 Série Cartográfica Nacional: 1:10 000
 Sistema de Referência e Datum: PT-TM06STR89
 Projeto Cartográfico: Transversão de Mercator
 Exatidão Posicional Planimétrica: a.m.q. ± 1,50 m
 Exatidão Topográfica: a.m.q. ± 1,70 m
 Exatidão Temática: 50%
 Precisão Posicional Nominal de Saída Gráfica: 2,42

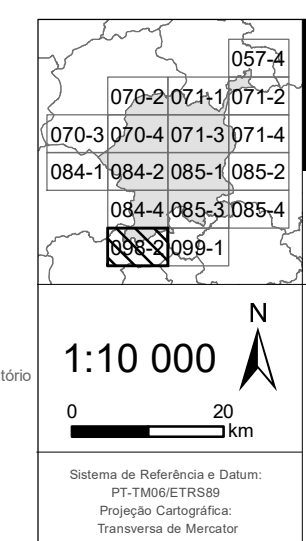

MUNICÍPIO DE GUIMARÃES

PLANO DIRETOR MUNICIPAL

2ª Revisão do Plano Diretor Municipal

PLANTA DE ORDENAMENTO

Património Arquitetónico

VOL. I

REVISÃO: P - 2.4 FOLHA: 098-2

MAIO DE 2025