

**LEGENDA**

**BASE CARTOGRÁFICA**

- Limite administrativo do concelho de Guimarães - CAOP 2024
- Limite administrativo dos concelhos envolventes - CAOP 2024
- Base planimétrica
- Vias
- Edifícios
- Outras construções
- Curvas de nível mestra
- Curvas de nível secundária
- Linhas e cursos de água

**PATRIMÓNIO CLASSIFICADO**

**MN** Monumento Nacional

- MN1- Castelo de Guimarães
- MN2- Murallas de Guimarães
- MN3- Paço dos Duques de Bragança
- MN4- Igreja de São Miguel do Castelo
- MN5- Igreja de Nossa Senhora da Oliveira
- MN6- Paços municipais de Guimarães
- MN7- Igreja de São Domingos (leostre)
- MN8- Padilho de D. João I
- MN9- Cruzeiro da Senhora da Guia
- MN10- Capela de São Torcato
- MN11- Ponte de Serves

**MP** Monumento de Interesse Público

- MP1- Casa e Capela da Quinta de Conjeiras
- MP2- Casa e Quinta do Ribeiro
- MP3- Casa de Margaride, incluindo parte da Quinta
- MP4- Igreja Velha de Santa Maria de Corvê
- MP5- Casa e Quinta da Covilhã
- MP6- Posto Duplo de Abastecimento de Combustíveis de Covas
- MP7- Casa e Quinta da Ribeira

**EM Vias de Classificação**

- EV01- Solar e Quinta de Carvalho D'Ária
- EV02- Conjunto das Antigas Fábricas de Cortumes

**MM** Monumento de Interesse Municipal

- MM1- Casa Mota-Prego ou Casa dos Carvalhos

**IP** Imóvel de Interesse Público

- IP1- Estação arqueológica da Penha
- IP2- Abside, absidiotis e sacristia do século XVIII da igreja, e claustro e edifício barroco da Ordem terceira do Convento de São Francisco
- IP3- Rua de D. João I no seu conjunto
- IP4- Igreja de São Domingos
- IP5- Mosteiro de Santa Marinha da Costa
- IP6- Igreja de São João de Carvão
- IP7- Igreja e Oratório de Nossa Senhora da Conceição
- IP8- Cruzeiro de granito baseado no Cruzeiro alto no lugar de Carreira tendo a cruz uma imagem de Cristo de bronze
- IP9- Capela de Nossa Senhora da Conceição
- IP10- Capela do Espírito Santo, incluindo todo o seu recheio, e o Cruzeiro que lhe fica fronteiro
- IP11- Cruzeiro fronteiro ao adro da Igreja de São Francisco
- IP12- Paço de São Cipriano
- IP13- Igreja Velha de São Cipriano de Taboadelo
- IP14- Casa dos Lobos Machado
- IP15- Casa de Cameros, abrangendo o jardim a nascente e o muro que o separa do terreno
- IP16- Pedra na Rua Fugas Moniz
- IP17- Edifício da Misericórdia de Guimarães (Conjunto da parte setentrional, incluindo a igreja, a sacristia e os restos da construção inicial)
- IP18- Casa do Alto e jardim anexo
- IP19- Igreja do Convento das Capuchinhas ou da Madre de Deus
- IP20- Capela de Santa Cruz
- IP21- Casa e Quinta de Moutões
- IP22- Casa de Sezim, também conhecida por Casa Grande ou Paço de Sezim
- IP23- Frescos existentes no Convento de São Francisco

**IM** Imóvel de Interesse Municipal

- IM1- Casa das Rotulas
- IM2- Casa do Propeto e seus jardins
- IM3- Capela do Bom Despacho

**Zona Especial de Proteção**

**Zona Geral de Proteção**

**Zona non aedificandi**

**INVENTÁRIO DE BENS CULTURAIS**

**Imóvel Inventariado**

- Arquitetura Artesanal
- Arquitetura Civil Privada
- Arquitetura Civil Privada - Conjunto
- Arquitetura Civil Pública
- Arquitetura Industrial
- Arquitetura Religiosa
- Outros

**IDENTIFICAÇÃO DA CARTOGRAFIA DE REFERÊNCIA**

Entidade Proprietária: Câmara Municipal de Guimarães  
 Entidade Produtora: Municipal, S.A.  
 Data e Número de Homologação: 06-08-2019, n.º 482  
 Entidade Responsável pela Homologação: Direção Geral do Território  
 Série Cartográfica Nacional: 1:10.000  
 Sistema de Referência e Datum: PT-TM06STRS89  
 Projeto Cartográfico: Transversal de Mercator  
 Exatidão Posicional Planimétrica: ± m.m. ± 1,50 m  
 Exatidão Posicional Altimétrica: ± m.q. ± 1,70 m  
 Exatidão Temática: 50%  
 Precisão Posicional Nominal de Saída Gráfica: 2,42

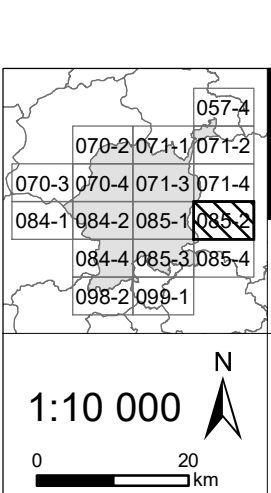

**MUNICÍPIO DE GUIMARÃES**

PLANO DIRETOR MUNICIPAL

2ª Revisão do Plano Diretor Municipal

**PLANTA DE ORDENAMENTO**

Património Arquitetónico

0 20 40

1:10 000

km

057-4

070-3070-4 071-3071-4

084-1084-2 085-3085-4

085-2085-1

**GUIMARÃES**

PLANO DIRETOR MUNICIPAL

**VOL. I**

REVISÃO FOLHA

**P - 2.4 085-2**

MAIO DE 2025