

LEGENDA

BASE CARTOGRÁFICA

- Limite administrativo do concelho de Guimarães - CAOP 2024
- Limite administrativo dos concelhos envolventes - CAOP 2024
- Base planimétrica
- Vias
- Edifícios
- Outras construções
- Curvas de nível mestra
- Curvas de nível secundária
- Linhas e cursos de água

PATRIMÓNIO CLASSIFICADO

MN Monumento Nacional

- MN1- Castelo de Guimarães
- MN2- Murallas de Guimarães
- MN3- Paço dos Duques de Bragança
- MN4- Igreja de São Miguel do Castelo
- MN5- Igreja de Nossa Senhora da Oliveira
- MN6- Paços municipais de Guimarães
- MN7- Igreja de São Domingos (lestrado)
- MN8- Padilho de D. João I
- MN9- Cruzeiro da Senhora da Guia
- MN10- Capela de São Torcato
- MN11- Ponte de Seres

- MN12- Ponte do Rio Ave
- MN13- Igreja de Serzedelo
- MN14- Igreja de São Martinho de Candoso
- MN15- Cisterna de Britões
- MN16- Cisterna de Sabroso
- MN17- Lapidário das Taipas (Ar de Trigo)
- MN18- Via Romana de Braga a Guimarães (2 nichos mitológicos, Sério Capela)
- MN19- Padilho Comemorativo da Batalha do Salado
- MN20- Museu do Pombeiro
- MN21- Centro Histórico de Guimarães e Zona de Cursos
- MN22- Santuário de Santa Maria Madalena da Falperra

IMP Monumento de Interesse Público

- IMP1- Casa e Capela da Quinta de Conjeiras
- IMP2- Casa e Quinta do Ribeiro
- IMP3- Capela de Margarida, incluindo parte da Quinta
- IMP4- Igreja Velha de Santa Maria de Corvêa
- IMP5- Casa e Quinta da Covilhã
- IMP6- Posto Duplo de Abastecimento de Combustíveis de Covas
- IMP7- Casa e Quinta da Ribeira

EM Vias de Classificação

- EV01- Solar e Quinta de Carvalho D'Árcia
- EV02- Conjunto das Antigas Fábricas de Cortumes

IP Imóvel de Interesse Público

- IP1- Estação arqueológica da Penha
- IP2- Abade, absideiros e sacristia do século XVIII da igreja, e claustro e edifício barroco da Ordem terceira do Convento de São Francisco
- IP3- Rua de D. João I no seu conjunto
- IP4- Igreja de São Domingos
- IP5- Mosteiro de Santa Marinha da Costa
- IP6- Igreja de São João de Carvão
- IP7- Igreja de Ourém de Nossa Senhora da Conceição
- IP8- Cruzeiro de granito brasonado ou Cruzeiro alto no lugar de Carreira tendo a cruz uma imagem de Cristo de bronze
- IP9- Capela de Nossa Senhora da Conceição
- IP10- Capela do Espírito Santo, incluindo todo o seu recheio, e o Cruzeiro que lhe fica fronteiro
- IP11- Cruzeiro fronteiro ao adro da Igreja de São Francisco
- IP12- Paço de São Cipriano
- IP13- Igreja Velha de São Cipriano de Taboadelo
- IP14- Casa dos Lobos Machado
- IP15- Casa de Cameros, abrigo do jardim a nascente e o muro que o separa do terreno
- IP16- Pedra na Rua Fugas Monó
- IP17- Edifício da Misericórdia de Guimarães (Conjunto da parte setentrional, incluindo a igreja, a sacristia e os restos da construção inicial)
- IP18- Casa do Alto e jardim anexo
- IP19- Igreja do Convento das Capuchinhas ou da Madre de Deus
- IP20- Capela de Santa Cruz
- IP21- Casa e Quinta de Motes
- IP22- Casa de Sezim, também conhecida por Casa Grande ou Paço de Sezim
- IP23- Frescos existentes no Convento de São Francisco

IM Imóvel de Interesse Municipal

- IM1- Casa das Rotulas
- IM2- Casa do Propeito e seus jardins
- IM3- Capela do Bom Despacho

Zona Especial de Proteção

Zona Geral de Proteção

Zona non aedificandi

INVENTÁRIO DE BENS CULTURAIS

Imóvel Inventariado

- Arquitetura Artesanal
- Arquitetura Civil Privada
- Arquitetura Civil Privada - Conjunto
- Arquitetura Civil Pública
- Arquitetura Industrial
- Arquitetura Religiosa
- Outros

IDENTIFICAÇÃO DA CARTOGRAFIA DE REFERÊNCIA

Entidade Proprietária: Câmara Municipal de Guimarães

Entidade Produtora: Municipal, S.A.

Data e Número de Homologação: 06-08-2019, n.º 482

Entidade Responsável pela Homologação: Direção Geral do Território

Sistema Cartográfico Nacional: 1103000

Sistema de Referência e Datum: PT-TM06STRS89

Projção Cartográfica: Transversa de Mercator

Estado Posicional Planimétrica: e.m.q. ± 1,50 m

Estado Posicional Altimétrica: e.m.q. ± 1,70 m

Estatuto Topográfico: 50%

Previsão Posicional Nominal de Saída Gráfica: 2,42

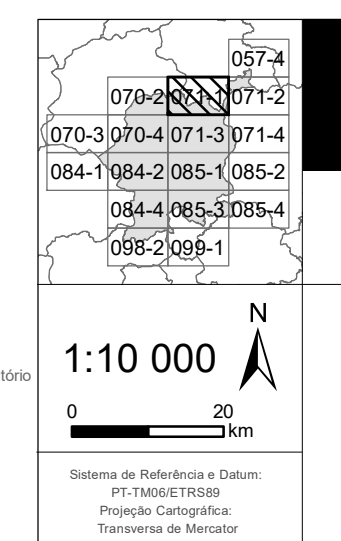

MUNICÍPIO DE GUIMARÃES		
2ª Revisão do Plano Diretor Municipal		
PLANTA DE ORDENAMENTO		VOL. I
Património Arquitetónico		PÁGINA
P - 2.4		071-1
MAIO DE 2025		