

**LEGENDA**

- |  |  |
|--|--|
| <p><b>BASE CARTOGRÁFICA</b></p> <ul style="list-style-type: none"> <li>----- Limite administrativo do concelho de Guimarães - CAOP 2024</li> <li>----- Limite administrativo dos concelhos envolventes - CAOP 2024</li> <li>----- Base planimétrica</li> <li>----- Vias</li> <li>■ Edifícios</li> <li>■ Outras construções</li> <li>----- Curvas de nível mestra</li> <li>----- Curvas de nível secundária</li> <li>----- Linhas e cursos de água</li> </ul> | <p><b>REDES DE DEFESA (SGIFR)</b></p> <ul style="list-style-type: none"> <li>● Rede de Pontos de Água</li> <li>■ Rede Secundária de Faixas de Gestão de Combustível</li> </ul> |
|--|--|

IDENTIFICAÇÃO DA CARTOGRAFIA DE REFERÊNCIA  
 Entidade Proprietária: Câmara Municipal de Guimarães  
 Entidade Produtora: Município, S.A.  
 Data e Número de Homologação: 06-08-2010, n.º 482  
 Entidade Responsável pela Homologação: Direção Geral do Território (DGT)  
 Série Cartográfica Nacional: 1:10 000  
 Sistema de Referência e Datum: PT-TM06/ETRS89  
 Projeção Cartográfica: Transversa de Mercator  
 Exatidão Posicional Planimétrica: e.m.q. ≤ 1,70 m  
 Exatidão Temática: 50%  
 Precisão Posicional Nominal da Saída Gráfica: 2,42

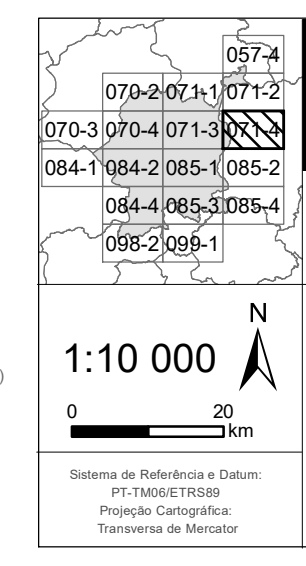

 <p><b>MUNICÍPIO DE GUIMARÃES</b></p>
<p>2ª Revisão do Plano Diretor Municipal</p>
<p><b>PLANTA DE CONDICIONANTES</b></p> <p>Anexo II</p> <p>Redes de Defesa do SGIFR</p>
<p>VOL. I</p> <p>DESEMIO FOLHA</p> <p>P - 3.3 071-4</p> <p>MAIO DE 2025</p>