

FAFE

**LEGENDA**

**BASE CARTOGRÁFICA**

- Limite administrativo do concelho de Guimarães - CAOP 2021
- Limite administrativo dos concelhos envolventes - CAOP 2021
- Base planimétrica
- Vias
- Edifícios
- Outras construções
- Curvas de nível mestra
- Curvas de nível secundária
- Linhas e cursos de água

- Planos de água
- Cursos de água - Leito entubado

**RESERVA ECOLÓGICA NACIONAL**

**Áreas relevantes para a sustentabilidade do ciclo hidrológico terrestre**

- Cursos de água - Leito
- Cursos de água - Margem
- Albufeiras - Leito
- Albufeiras - Margem
- Albufeiras - Faixa de proteção
- Áreas estratégicas de infiltração, proteção e recarga de aquíferos

**Áreas de prevenção de riscos naturais**

- Zonas ameaçadas pelas cheias
- Áreas de elevado risco de erosão hídrica do solo
- Áreas de instabilidade de vertentes
- Áreas de instabilidade de vertentes
- Escarpas

**PROPOSTAS DE EXCLUSÃO**

- Exclusão por compromisso - C
- Exclusão para a satisfação de carências - E

IDENTIFICAÇÃO DA CARTOGRAFIA DE REFERÊNCIA  
 Entidade Proprietária: Câmara Municipal de Guimarães  
 Entidade Produtora: Município, S.A.  
 Data e Número de Homologação: 06-08-2019, n.º 482  
 Entidade Responsável pela Homologação: Direção Geral do Território (DGT)  
 Série Cartográfica Nacional: 1:10.000  
 Sistema de Referência e Datum: PT-TM06E TRS89  
 Projeção Cartográfica: Transversa de Mercator  
 Escala Posicional Planimétrica: e.m.q. ≤ 1,50 m  
 Escala Posicional Altimétrica: e.m.q. ≤ 1,70 m  
 Exatidão Temática: 50%  
 Precisão Posicional Nominal de Saída Gráfica: 2,42

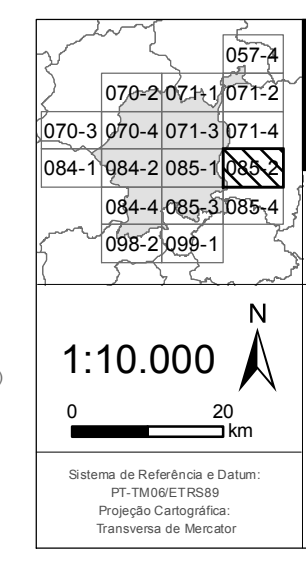

**MUNICÍPIO DE GUIMARÃES**

**2ª Revisão do Plano Diretor Municipal**

**Reserva Ecológica Nacional**

**Propostas de Exclusão**



DESENHO	FOLHA
P - 1	085-2
ABRIL DE 2025	